

MANUAL DE INSCRIÇÃO

# CONCURSO DE DESENHO ESTUDANTIL

BRASIL | JAPÃO

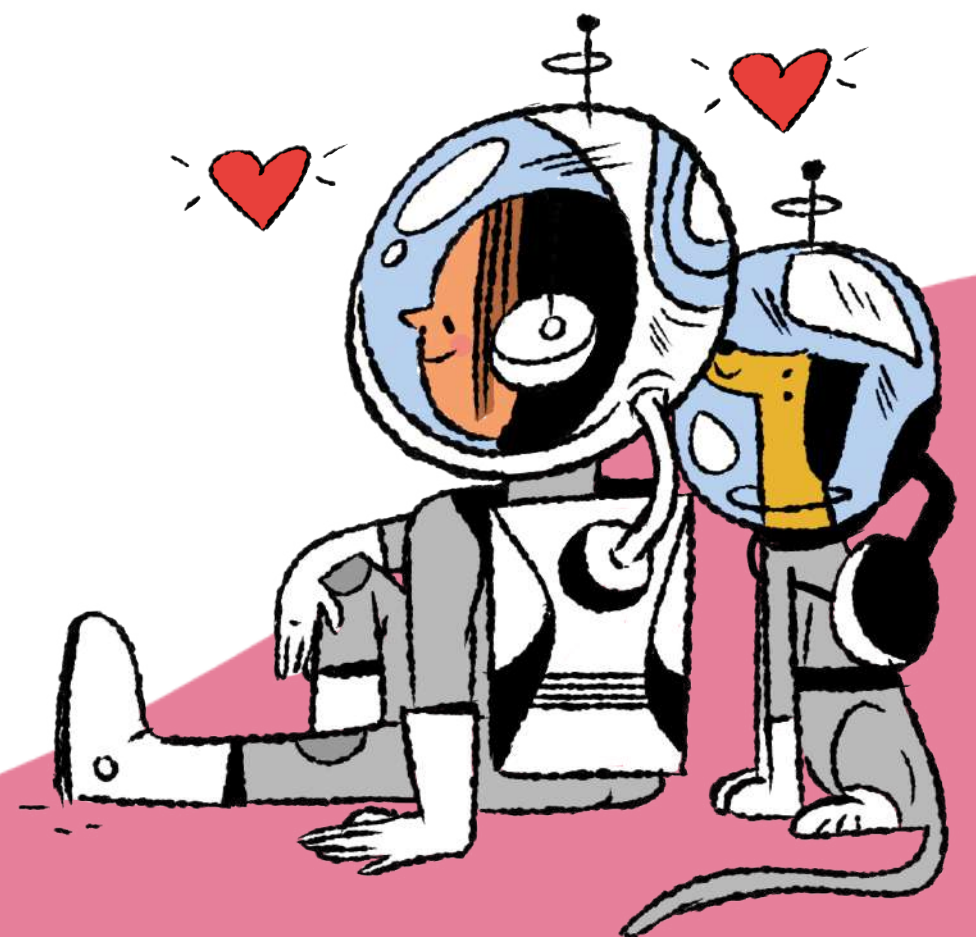
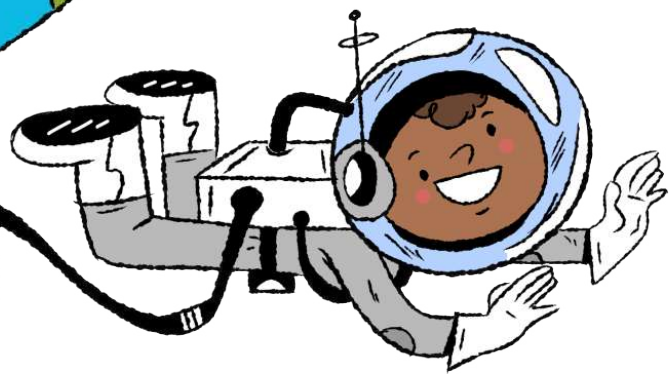

**CDEBJ**

Concurso de Desenho Estudantil - Brasil | Japão

# Como faço para participar?

Preencha o formulário em nosso site, e envie a arte no período entre **2 de outubro a 5 de novembro.**

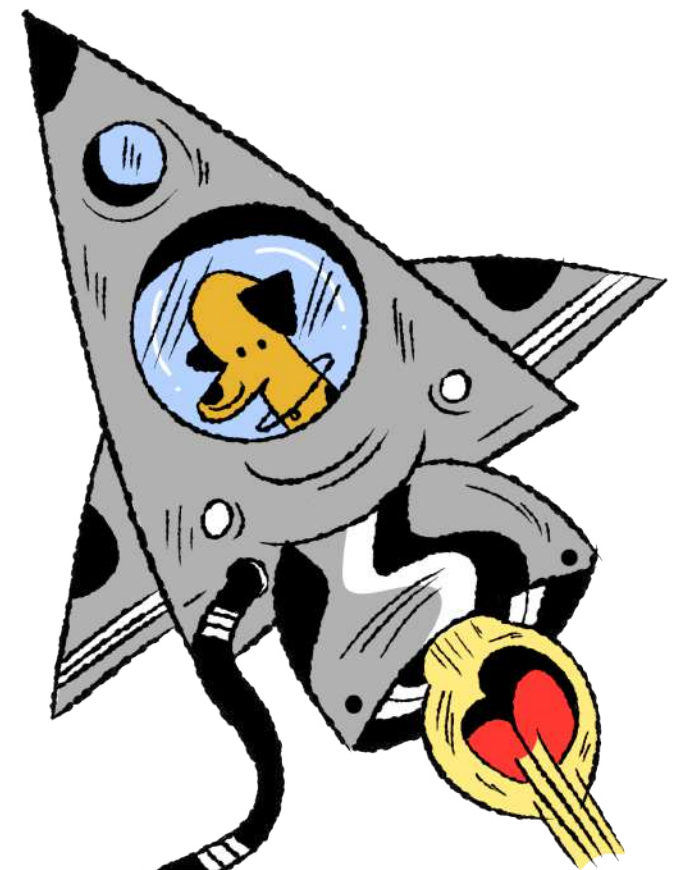
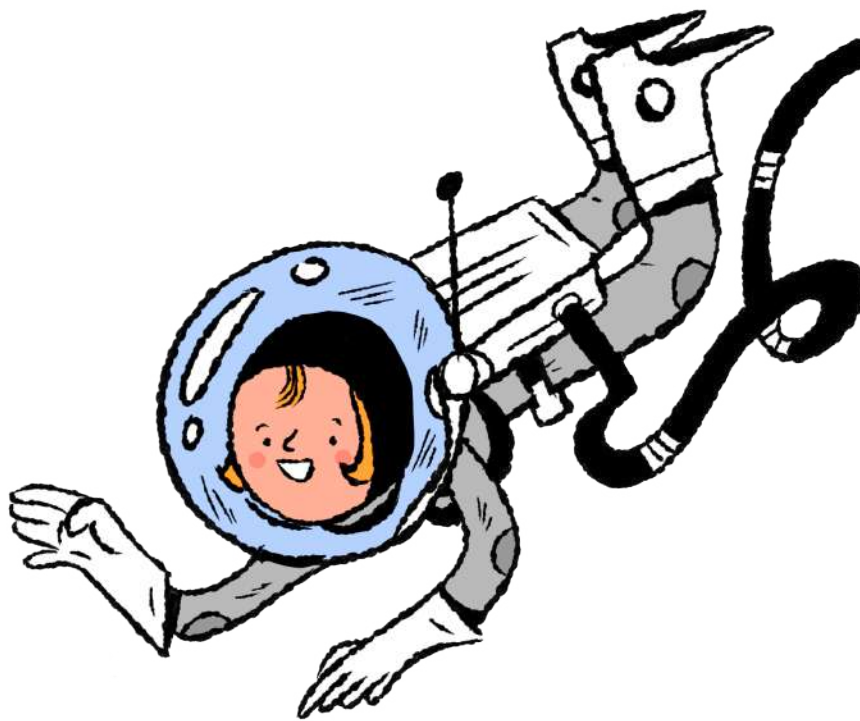

# Quem pode participar?



Estudantes  
entre **8 e 17**  
**anos**, residentes  
no Japão.

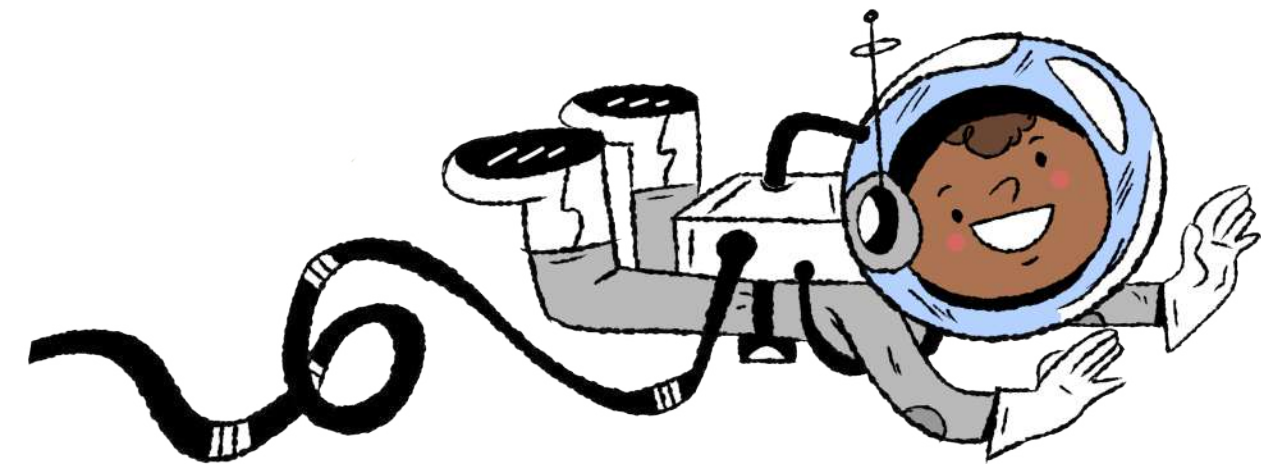



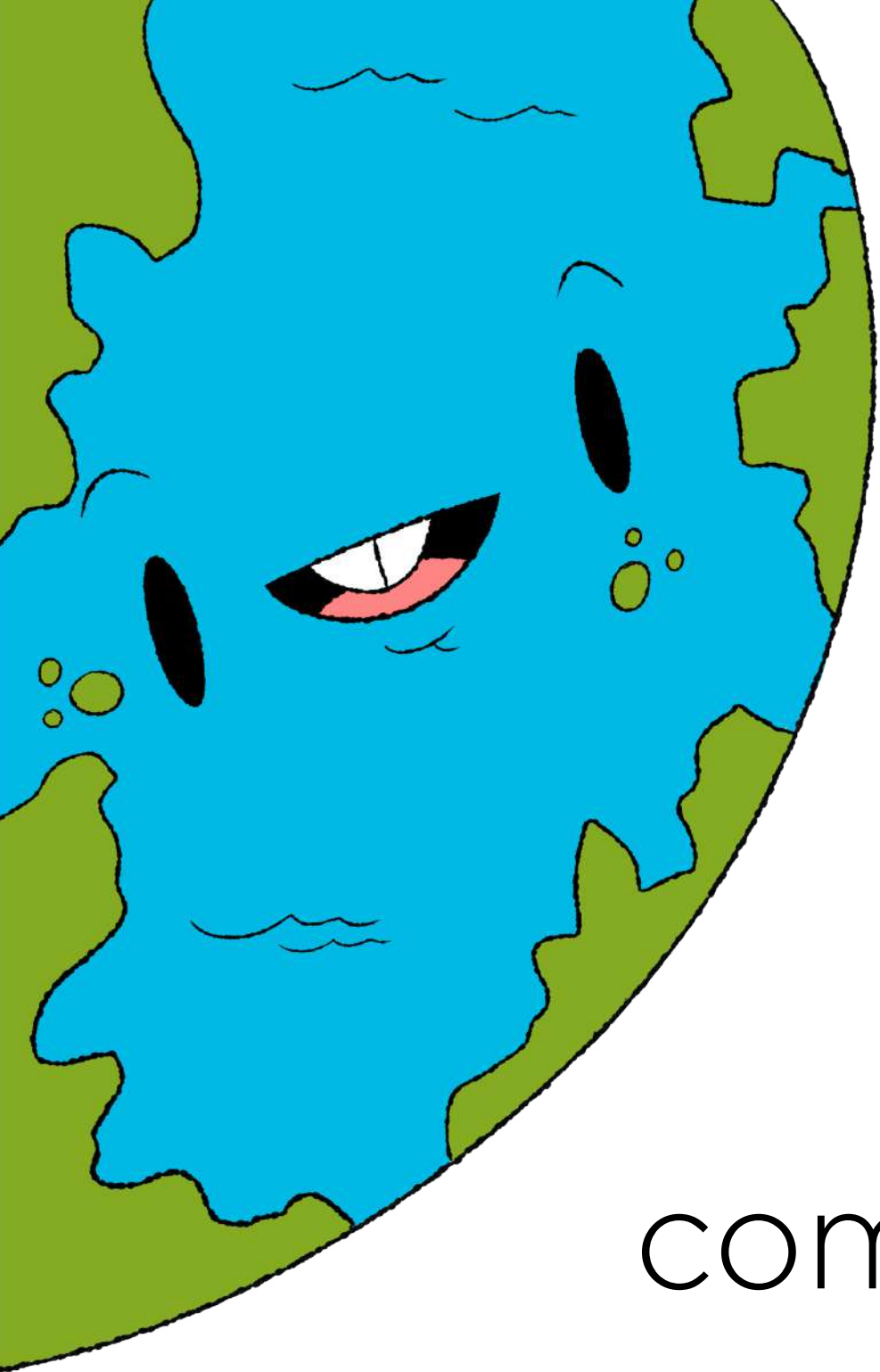

# O que posso desenhar?

Mostre para nós  
como vocês imaginam  
“O futuro do planeta”.

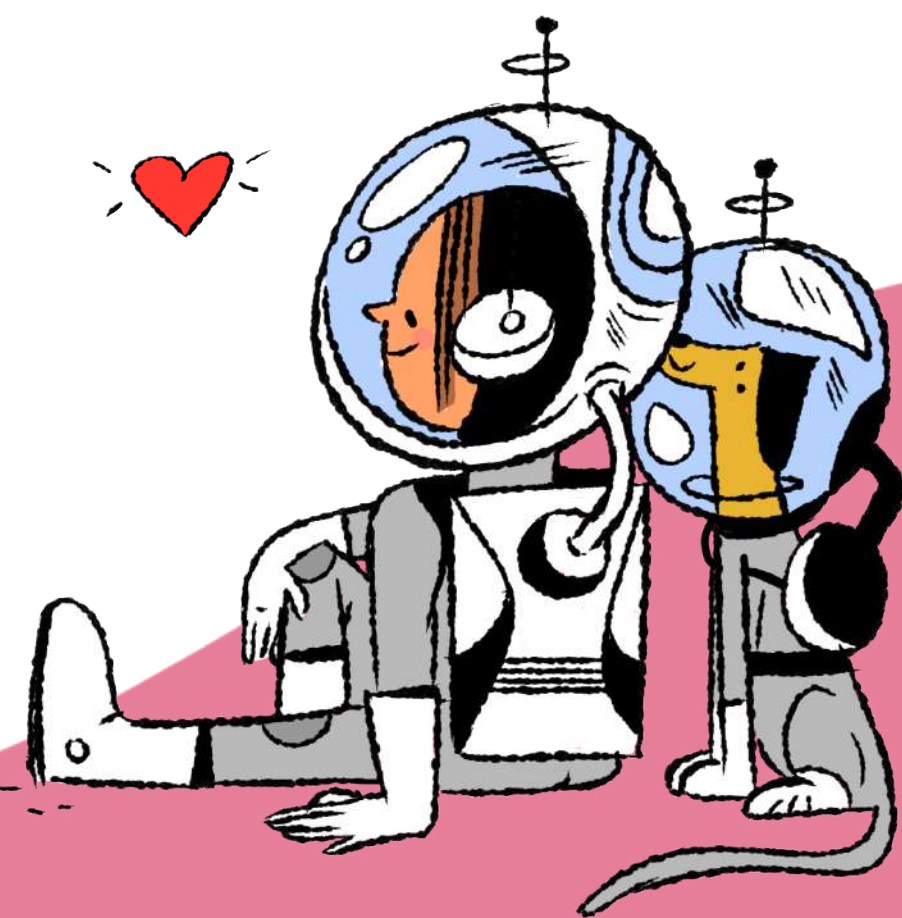

# Quais materiais posso usar?

Utilize materiais tradicionais como:

**lápiz de cor, giz**

**de cera, giz**

**pastel, canetinhas,**

**aquarelas, etc.**

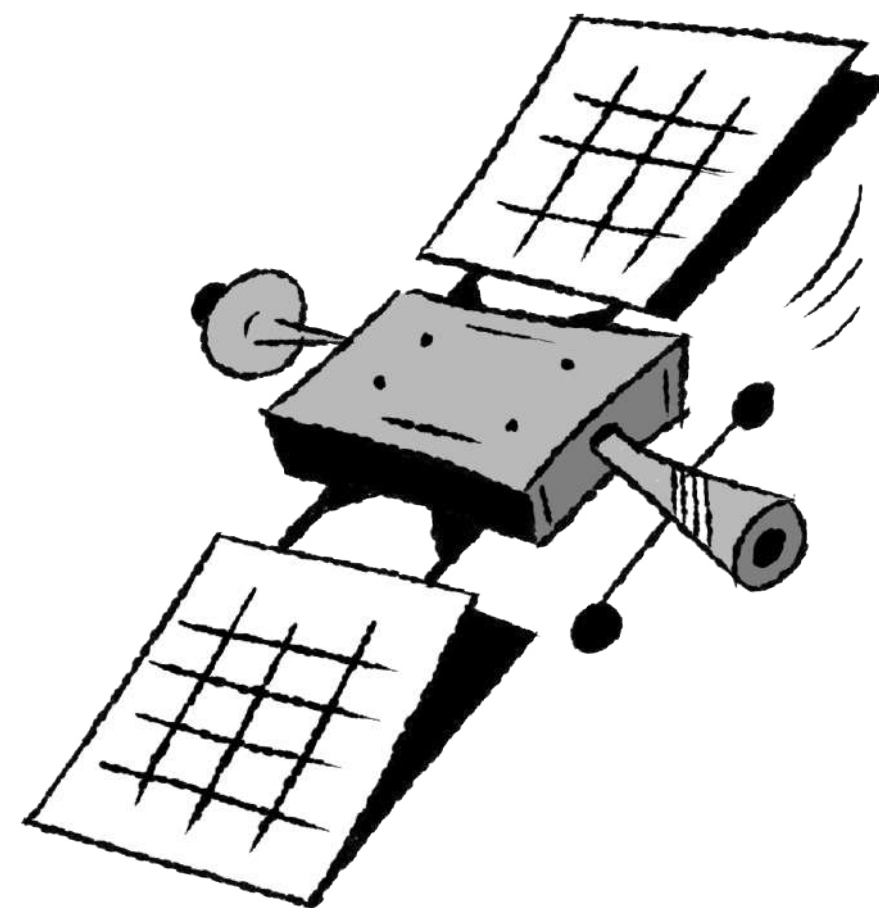

# Qual papel devo usar? ✨

Dê preferência para papéis com **maior gramatura**, ou seja, mais espessos.

Use o **tamanho B4**, com medidas de **257 x 364 mm**

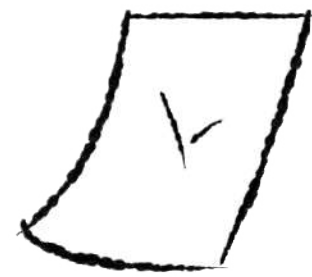

# Mais alguma orientação?

Faça seu desenho com a **folha na horizontal**, ou seja, deitada.

257 mm

**B4**

364 mm

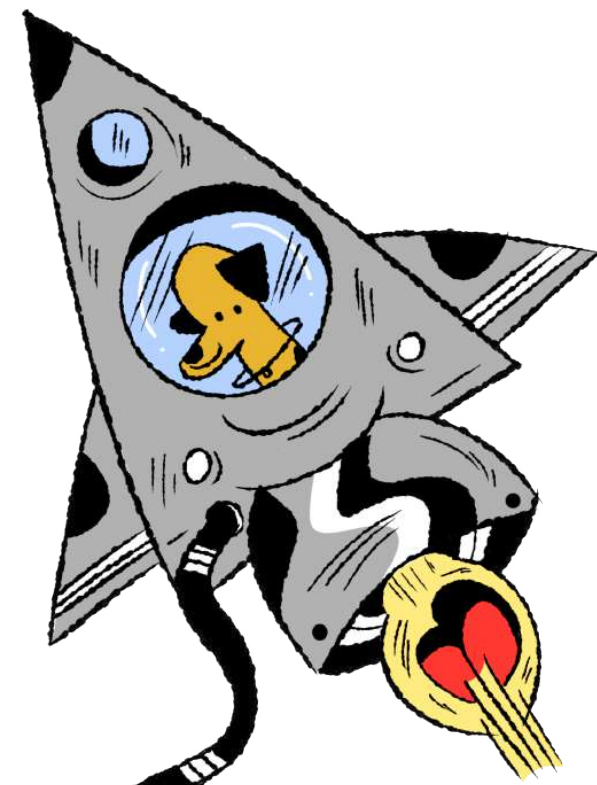
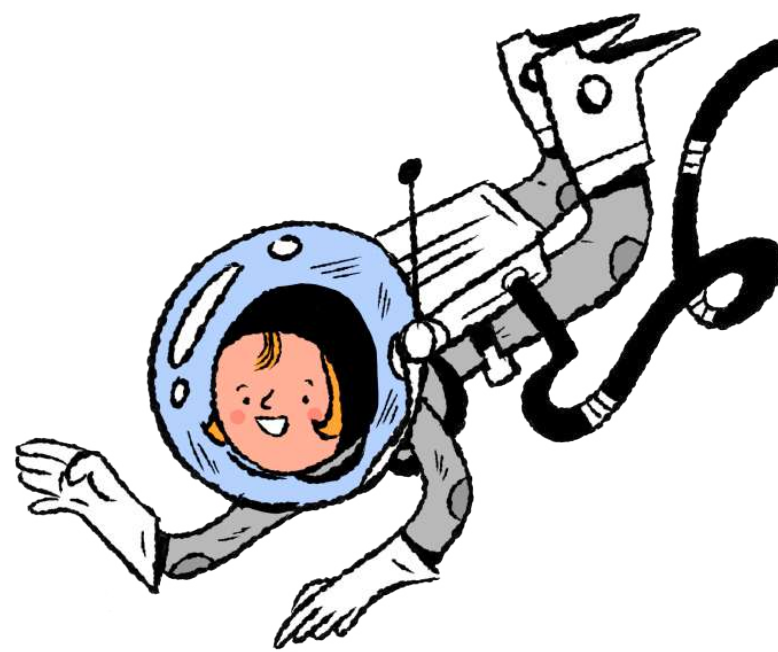

# Como faço para enviar a arte?



1. **Digitalize a arte** e nos envie junto com o formulário de inscrição.



2. **Guarde o desenho original** até o término do processo de avaliação.

3. Os **ganhadores** devem enviar a arte original para a organização quando solicitados.





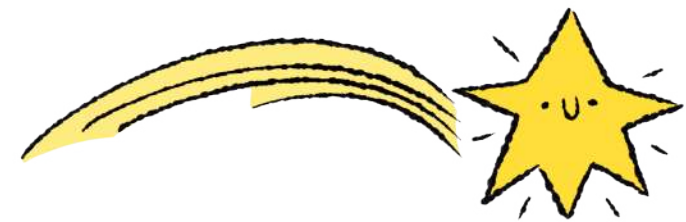
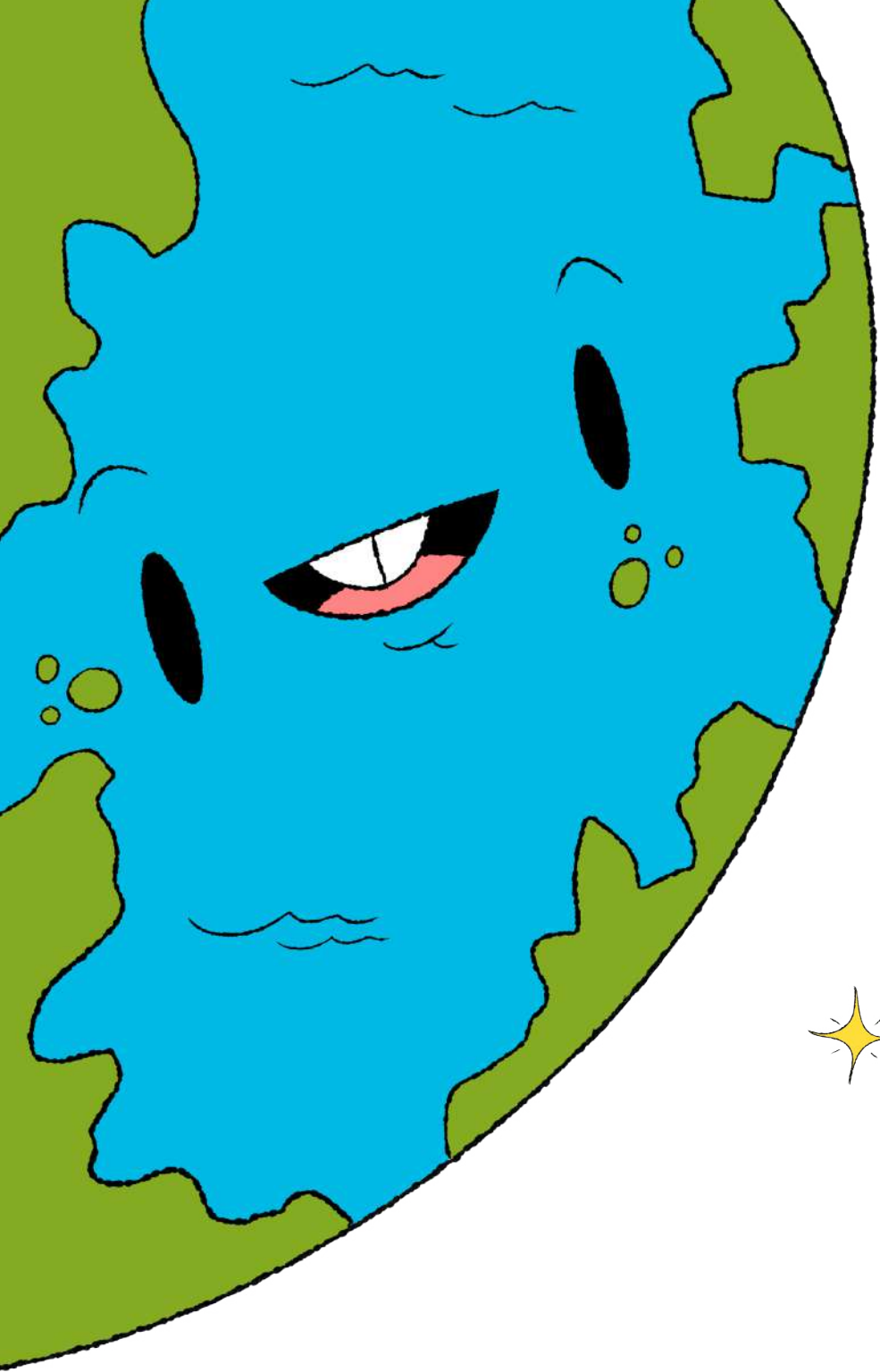

**Em  
caso de  
dúvidas,  
entre em  
contato  
conosco.**



[contato.cdebj@gmail.com](mailto:contato.cdebj@gmail.com)

